



Thématique(s)

Projet industriel, études d'impact, analyse des systèmes d'exploitation

En quelques mots

Projet d'infrastructure impactant des parcelles agricoles et forestières.

Identification des impacts forts pour l'agriculture (à titre individuel et collectif)



Méthode

- Concertation avec les agriculteurs
- Recueil et analyse des données techniques
- Evaluation des impacts attendus
- Hiérarchisation des parcelles
- Préconisations en termes de mesures d'évitement

LIEN RD 68 LIEN - Aménagement du tronçon entre l'A750 à Bel Air et la RD 986 au Nord de Saint Gély du Fesc

Les exploitations agricoles concernées par le tracé du LIEN

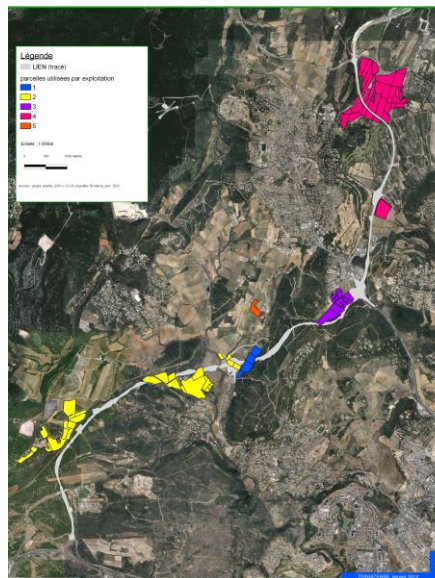

Département de l'Hérault
Partenaires : tercia consultants
(mandataire), Vincent Garaud

Département de l'Hérault

Etude d'impact économique agricole et forestière de la RD 68 - section Bel Air/St gély du Fesc - 2014